

Comune di CASTAGNOLE DELLE LANZE

(prov. di Asti)

Piano Esecutivo Convenzionato di Libera Iniziativa

(ex. art. 43 L.R. 56\1977 e succ. mod. e int.)

PROGETTO DI AMPLIAMENTO INSEDIAMENTO PRODUTTIVO IN CASTAGNOLE DELLE LANZE, VIA VAL GUARENA N° 13

Richiedente :

“ FINTRE s.r.l. “

con sede in Castagnole delle Lanze in via Val Guarena n° 13.

Legale Rappresentante : DELMONDO Giovanni Battista, nato a Sommariva
Perno il 09/02/1951 e ivi residente in via Galli n° 13/B

ELENCO ELABORATI

1. RELAZIONE ILLUSTRATIVA
2. PLANIMETRIE PREVISIONI P.R.G.C.
3. PLANIMETRIA P.E.C.L.I. scala 1/500
4. PROGETTO DI MASSIMA
5. PROGETTO PLANOVOLUMETRICO
6. ELENCO CATASTALE DELLE PROPRIETA'
7. NORME DI ATTUAZIONE
8. INSERIMENTO DEL P.E.C.L.I.
9. SCHEMA DI CONVENZIONE

Castagnole delle Lanze li' 26/09/2019

LA DITTA : _____

IL TECNICO : _____

STRUTTURE GIA' ESISTENTI

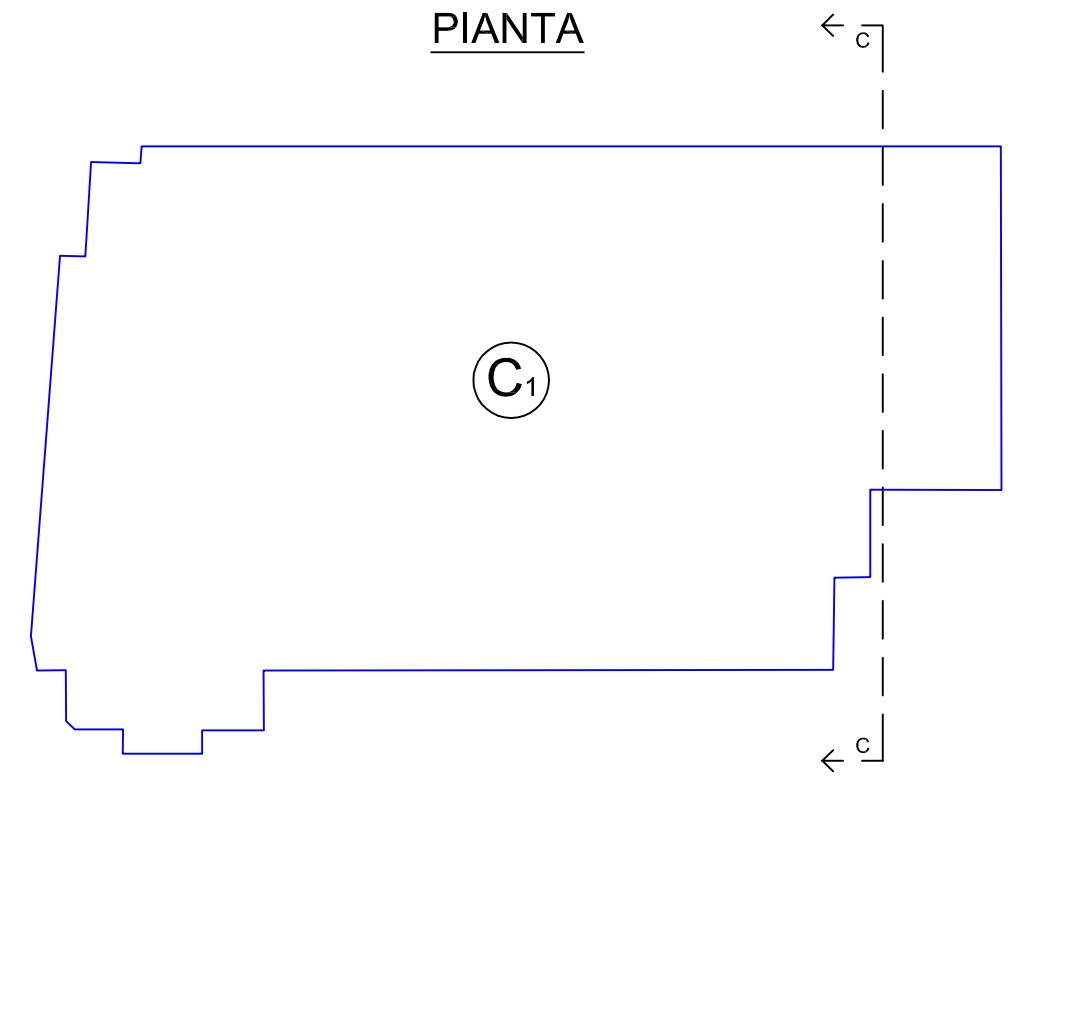
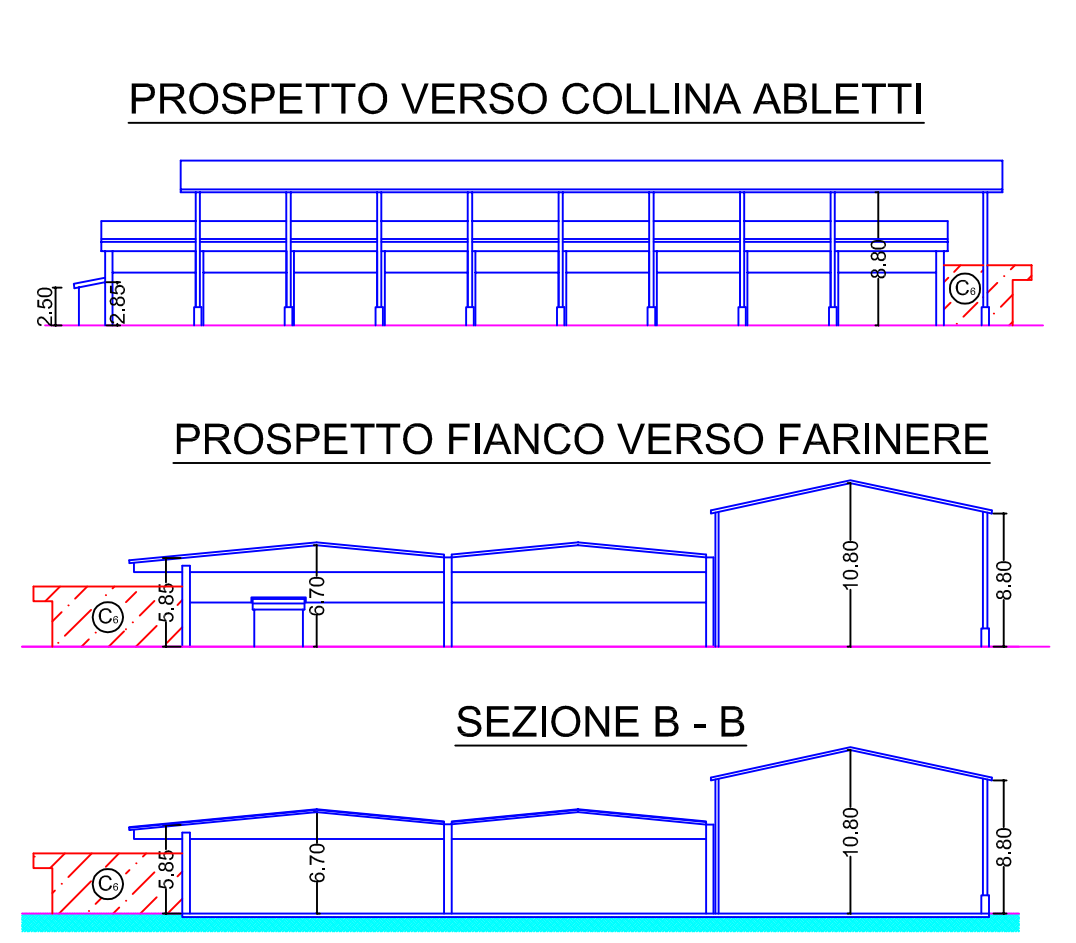
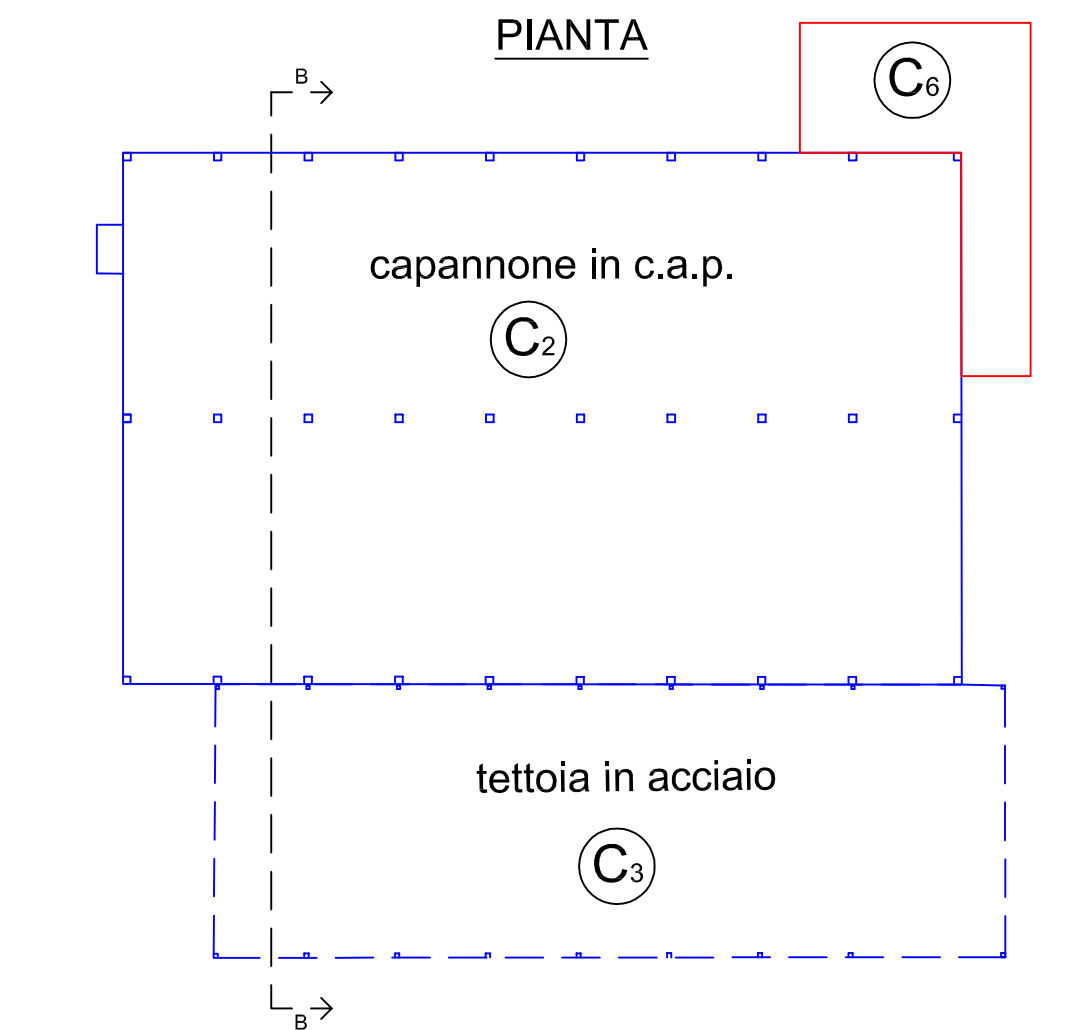
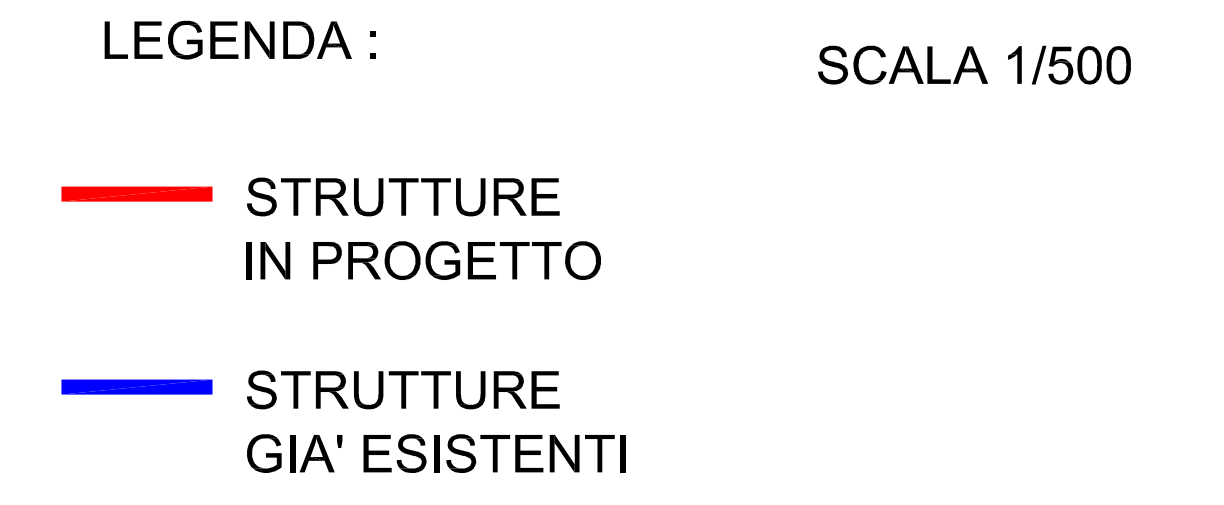
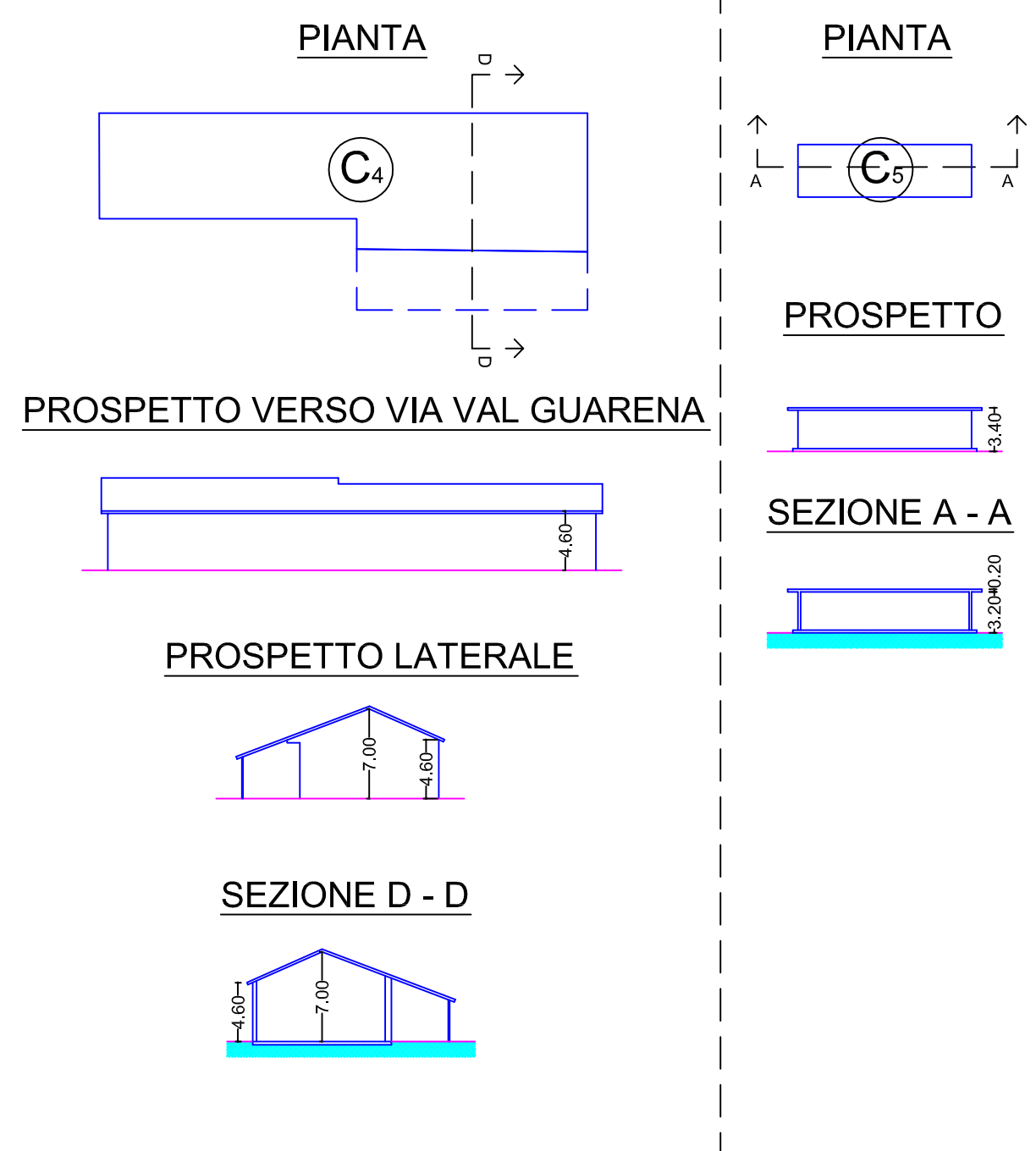

STRUTTURE IN PROGETTO

