

Comune di CASTAGNOLE DELLE LANZE

(prov. di Asti)

Piano Esecutivo Convenzionato di Libera Iniziativa

(ex. art. 43 L.R. 56\1977 e succ. mod. e int.)

PROGETTO DI AMPLIAMENTO INSEDIAMENTO PRODUTTIVO IN CASTAGNOLE DELLE LANZE, VIA VAL GUARENA N° 13

Richiedente :

“ FINTRE s.r.l. “

con sede in Castagnole delle Lanze in via Val Guarena n° 13.

Legale Rappresentante : DELMONDO Giovanni Battista, nato a Sommariva
Perno il 09/02/1951 e ivi residente in via Galli n° 13/B

ELENCO ELABORATI

1. RELAZIONE ILLUSTRATIVA
2. PLANIMETRIE PREVISIONI P.R.G.C.
3. PLANIMETRIA P.E.C.L.I. scala 1/500
4. PROGETTO DI MASSIMA
5. PROGETTO PLANO VOLUMETRICO
6. ELENCO CATASTALE DELLE PROPRIETA'
7. NORME DI ATTUAZIONE
8. INSERIMENTO DEL P.E.C.L.I.
9. SCHEMA DI CONVENZIONE

Castagnole delle Lanze li' 26/09/2019

LA DITTA : _____

IL TECNICO : _____

STRUTTURE GIA' ESISTENTI

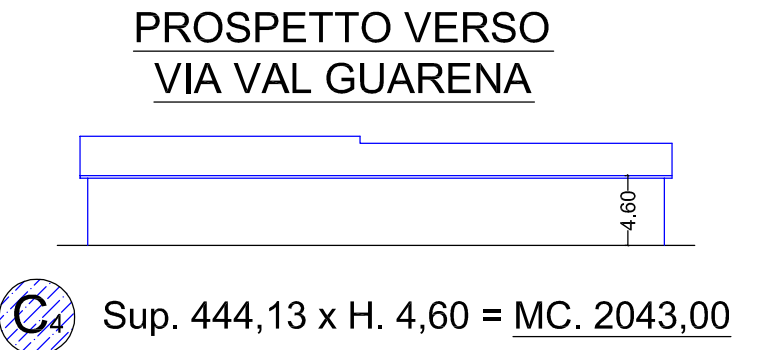
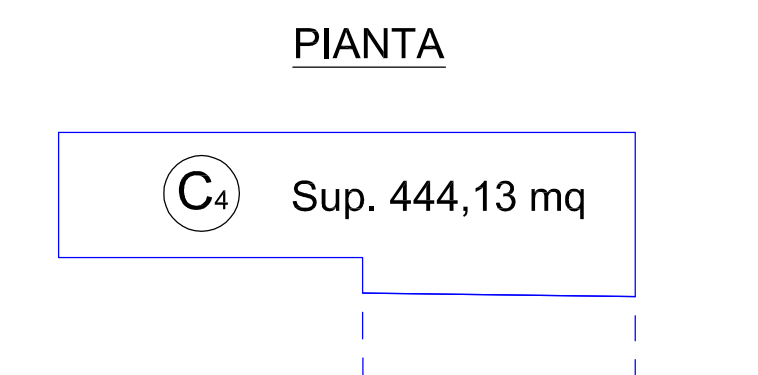
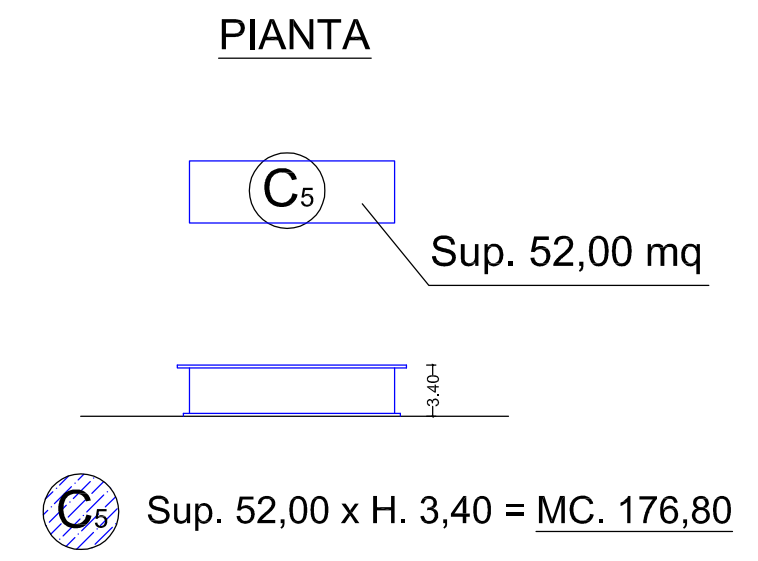

LEGENDA :

— **STRUTTURE IN PROGETTO**

— **STRUTTURE GIA' ESISTENTI**

SCALA 1/500

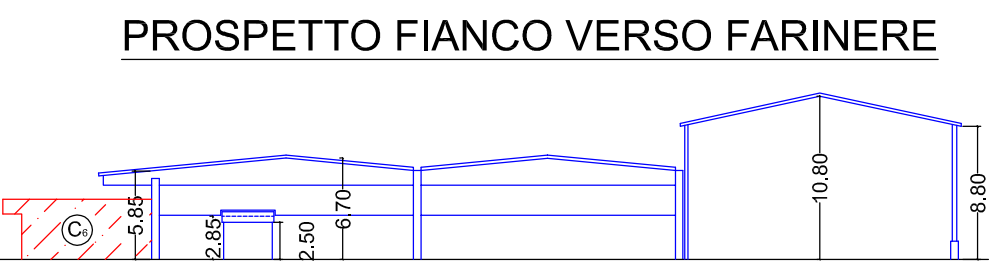
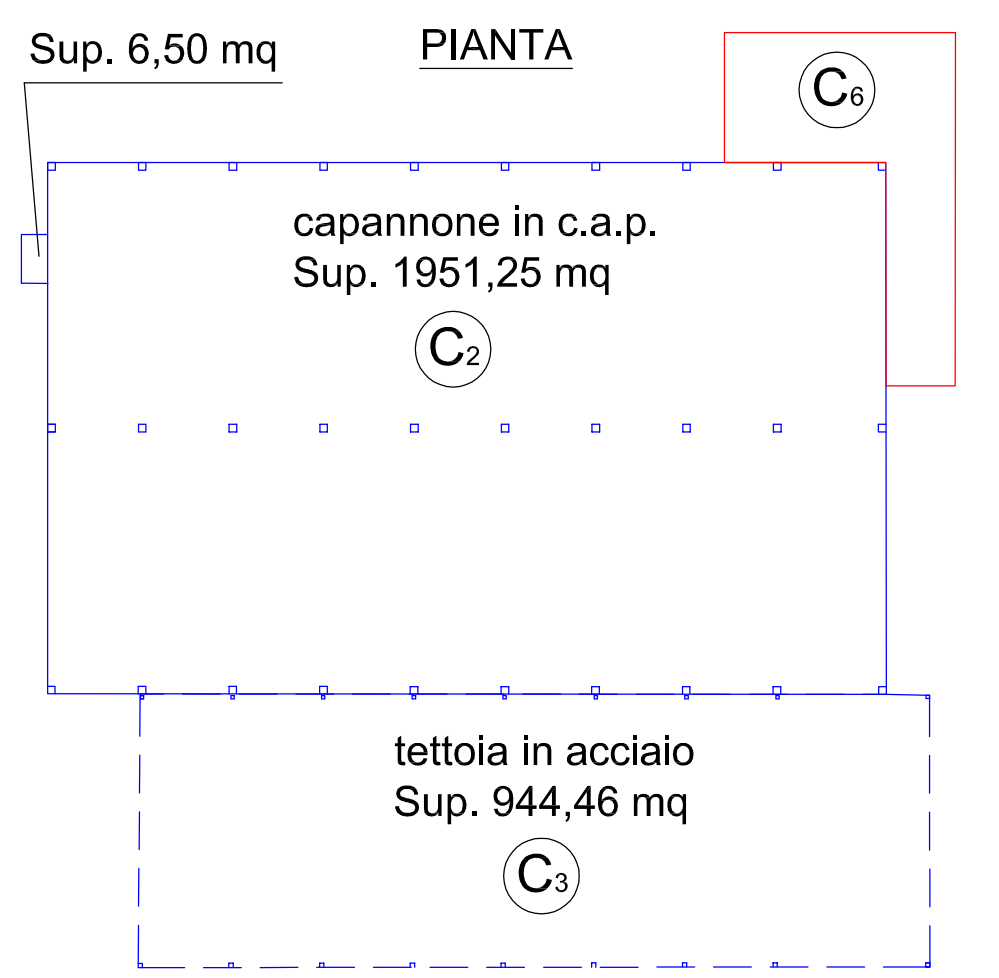

C2 Sup. 1951,25 x H. 5,85 = MC. 11.414,81

C3 Sup. 6,50 x H. 1/2 (2,50 + 2,85) = MC. 17,39
TOTALEMC. 11.432,20

C3 Sup. 944,46 x H. 8,80 = MC. 8.311,25

VOLUME TOTALE FABBRICATI ESISTENTI : = 176,80 + 2043,00 + 11.432,20 + 8.311,25 + 11.027,37 = MC. 32.990,62

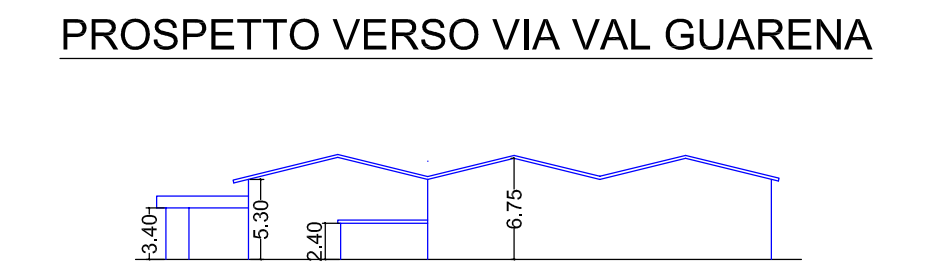
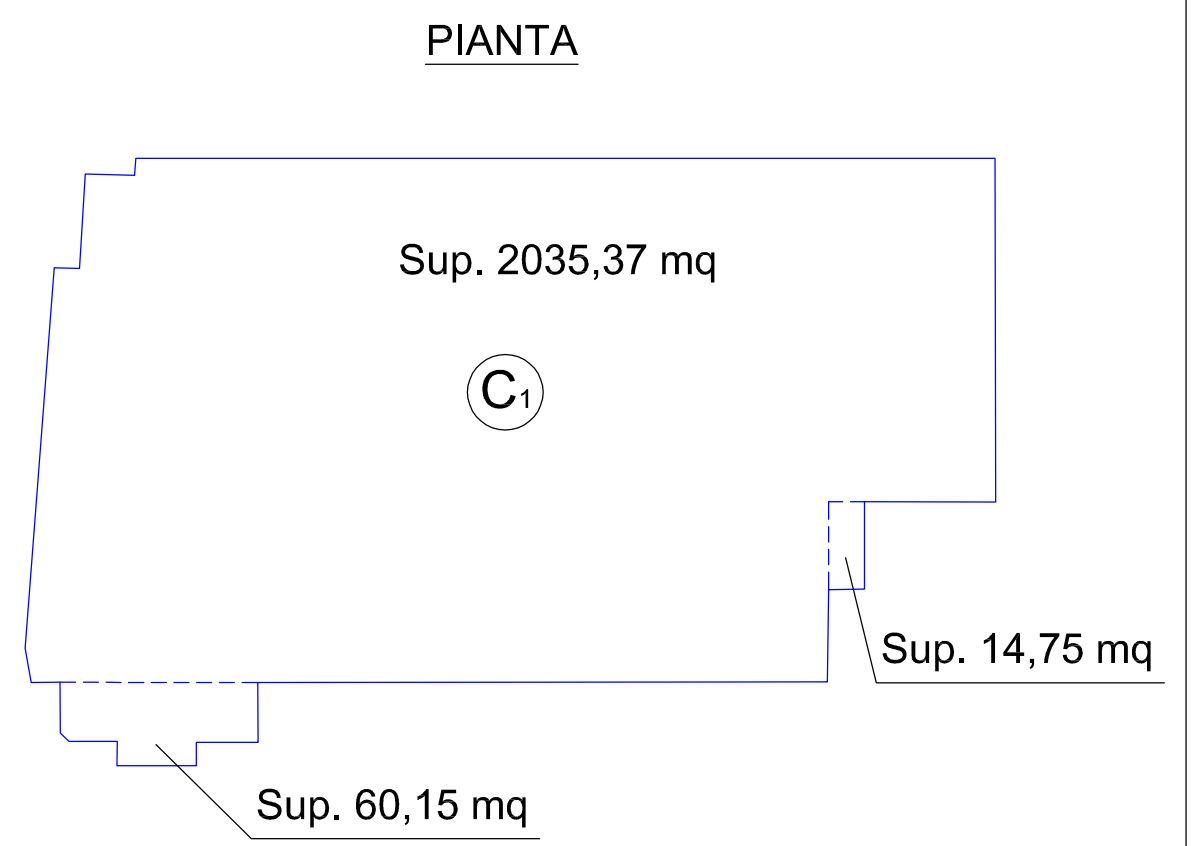

C1 Sup. 60,15 x H. 3,40 = MC. 204,51
Sup. 14,75 x H. 2,40 = MC. 35,40
Sup. 2035,37 x H. 5,30 = MC. 10.787,46
TOTALEMC. 11.027,37

STRUTTURE IN PROGETTO

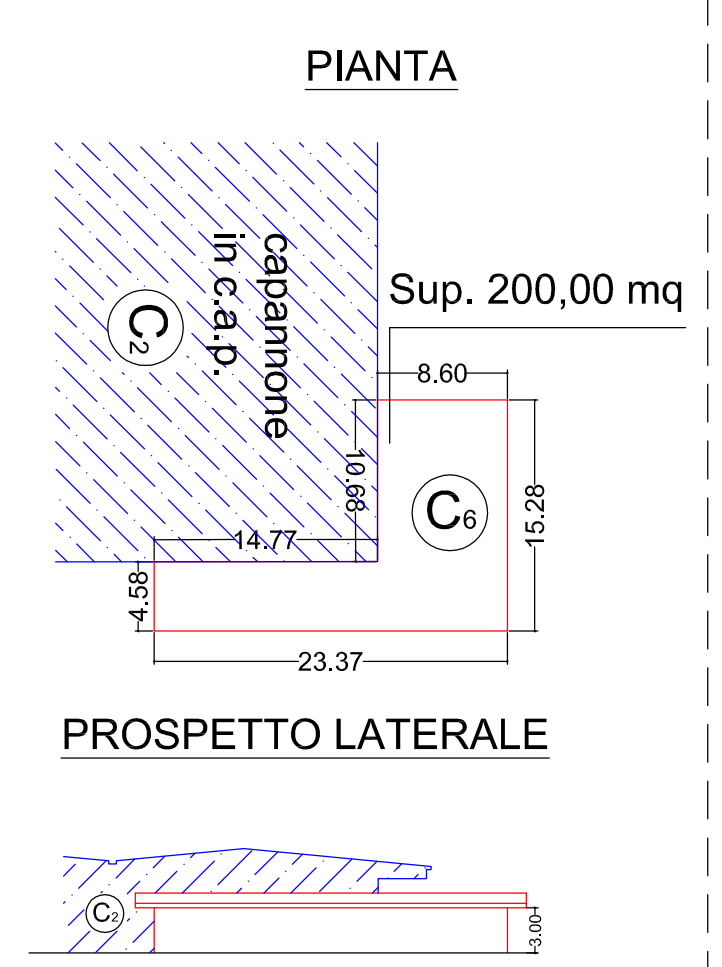

C6 Sup. 200,00 x H. 3,00 = MC. 600,00

LEGENDA :

— **STRUTTURE IN PROGETTO**

— **STRUTTURE GIA' ESISTENTI**

SCALA 1/500

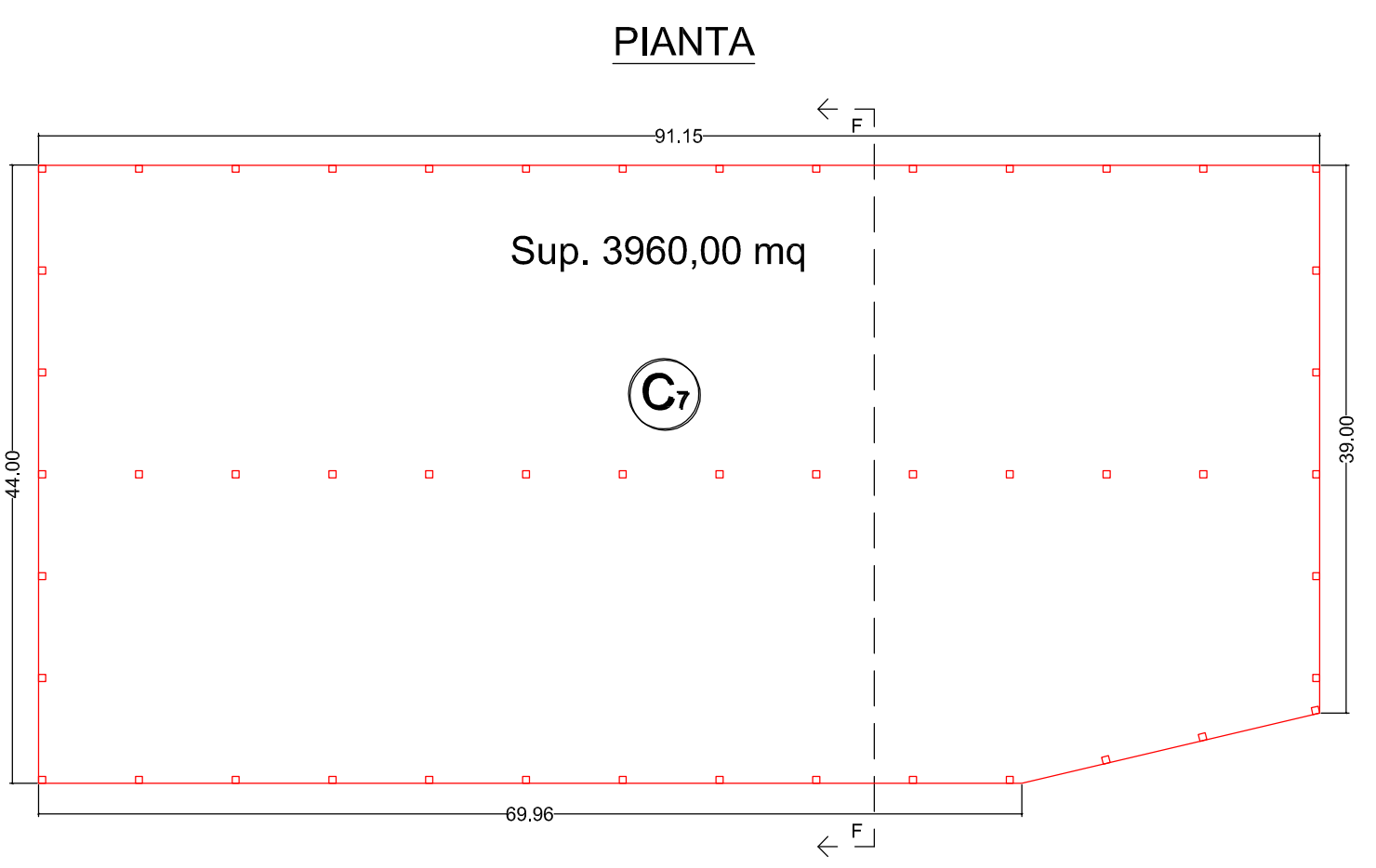

PROSPETTO FIANCO VERSO COLLINA ABLETTI

C7 Sup. 3960,00 x H. 5,80 = MC. 22.968,00

VOLUME TOTALE STRUTTURE IN PROGETTO : = 600,00 + 22.968,00 + 11.995,13 - 2.043 = MC. 33.520,13

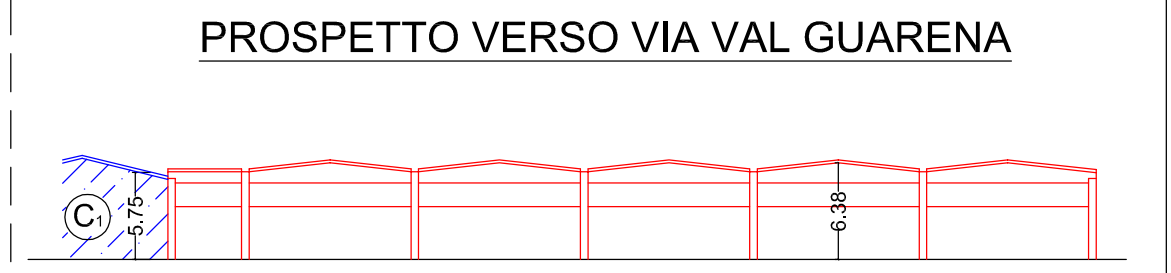
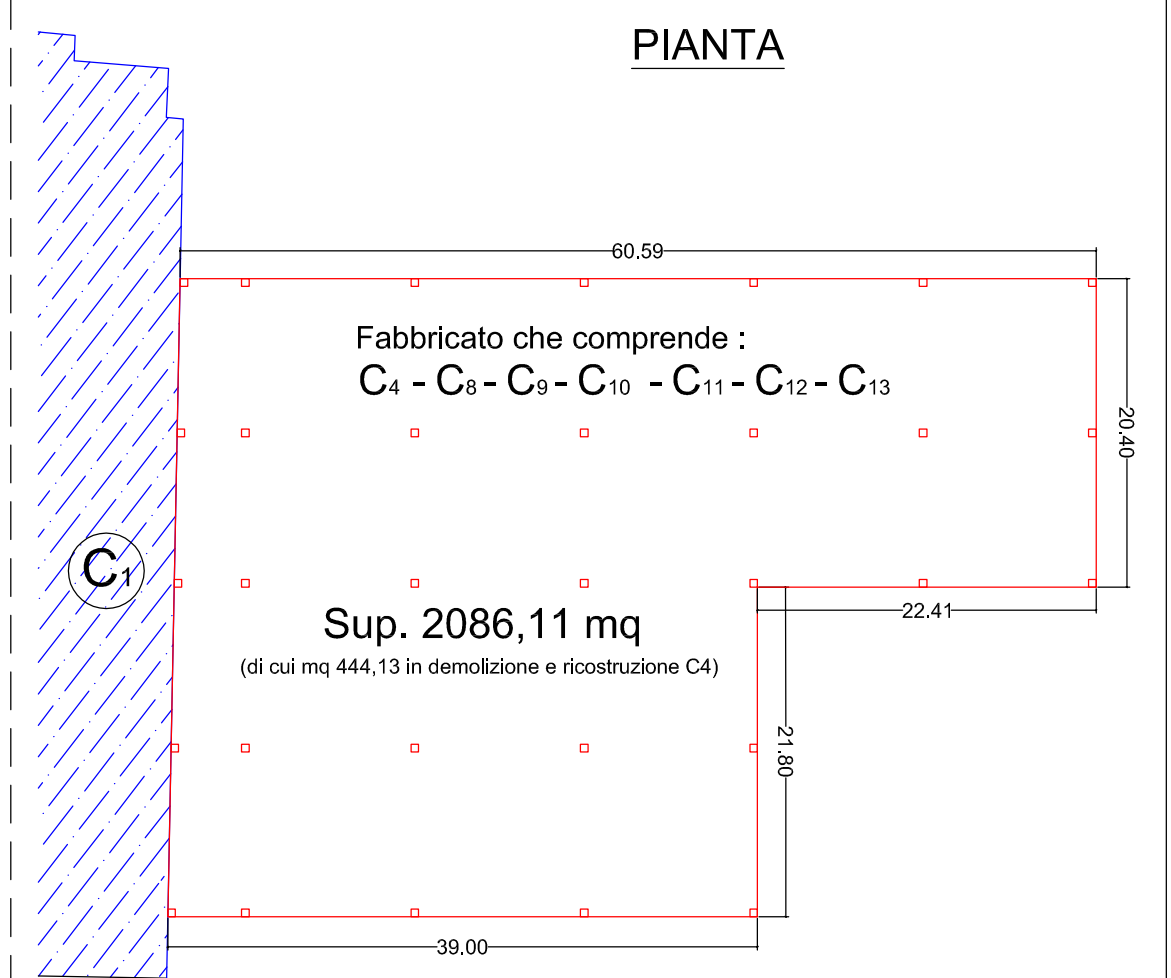

C4 - C8 - C9 - C10 - C11 - C12 - C13

Sup. 2086,11 x H. 5,75 = MC. 11.995,13
(di cui mc 2.043 in demolizione e ricostruzione C4)